



Panel Traseiro

CARACTERÍSTICAS PRINCIPAIS

- 6 canais analógicos AHD + 2 canais digitais IPC;
- Armazenamento em disco rígido 2,5" SATA de até 2TB (ou SSD) e cartão SD (256GB max) para gravação espelho/redundância;
- Através do Software de Gerenciamento Central possibilita o Monitoramento de Vídeos em tempo real (multi-veículos), com informações de metadados, Gerenciamento Remoto, Localização e rastreamento, Gerenciamento Baseado em Evidências, Download Automático e Reprodução (Playback);
- Sensor G incorporado (6 eixos): colisão, inclinação, movimento e vibração do veículo;
- GPS externo para rastreamento e localização;
- WI-FI interno para arquivos de vídeo e download de arquivos de alarme;
- Módulo 3G/4G interno para monitoramento em tempo real e gerenciamento remoto (opcional);
- Caixa externa (opcional) anti-chama, explosão e poeira para proteção dos dados de gravação em cartão SD, classe 10, de 32, 64GB ou 128GB (opcional) (protege o cartão de memória por 20 min a 1100°C e 30 min a 950°C);
- Tecnologia revolucionária anti-vibração para instalação em qualquer posição (360°).

Software de Gerenciamento Central

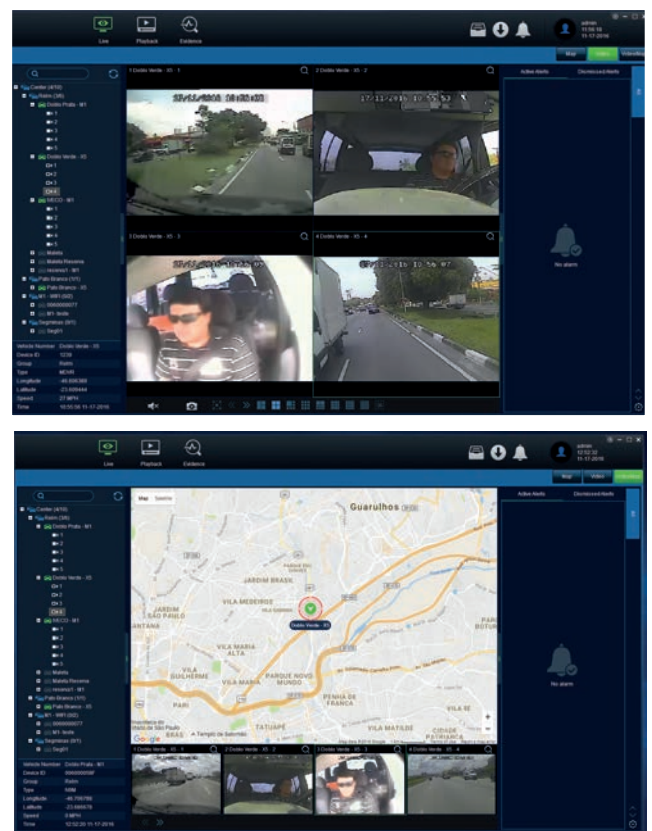

DIAGRAMA DO SISTEMA MÓVEL

